

# 高雄市中正高工 111 學年度校園登革熱防治計畫

一、依據：依據高雄市政府教育局 104 年 3 月 4 日高市教健字第 10431272600 號函辦理，訂定本校登革熱防治計畫。

## 二、目標

- (一)加強校園環境衛生管理，消除環境髒亂，全面檢查並徹底清除積水容器，杜絕病媒蚊孳生源，確保校園衛生安全。
- (二)加強登革熱防治教育，實施「校園登革熱病媒蚊孳生源自我檢查」，清除蚊孳生源，防患登革熱疫情蔓延。

## 三、組織架構：

- (一)「校園登革熱防治小組」組織架構圖，如附件一
- (二)「校園登革熱防治小組」任務分工表，如附件二

## 四、實施方式：

- (一)成立「校園登革熱防治小組」，視需求召開相關會議並查核校園環境。
- (二)訂定登革熱防治責任區一覽表(如附件三)，並制訂「校園登革熱病媒蚊孳生源自我檢查」(如附件四)進行校園檢查清除工作，每週繳交一次，由衛生組彙整並將結果送單位主管查核。
- (三)訂定學校各班整潔區域分配表落實校園環境清理與維護工作，宣導環境教育。
- (四)利用集會、相關課程及活動等機會，加強實施登革熱防治宣導與教育，並製作登革熱防治海報發予各班(科)辦公室。
- (五)如發現學生或教職員工有發燒、頭痛、肌肉痛、關節痛、皮膚出疹等疑似登革熱症狀者，應轉介至醫療院所並通報衛生單位。
- (六)配合衛生、環境保護機關做好登革熱防疫及監控措施，必要時配合噴藥消毒。

五、獎懲：凡擔任本計畫有關人員防治成效優良者經提相關敘獎會議予以獎勵。

六、本計畫經登革熱防治會議決議，陳校長核定後實施，修正時亦同。

高雄市中正高工 111 學年度「校園登革熱防治小組」組織架構圖

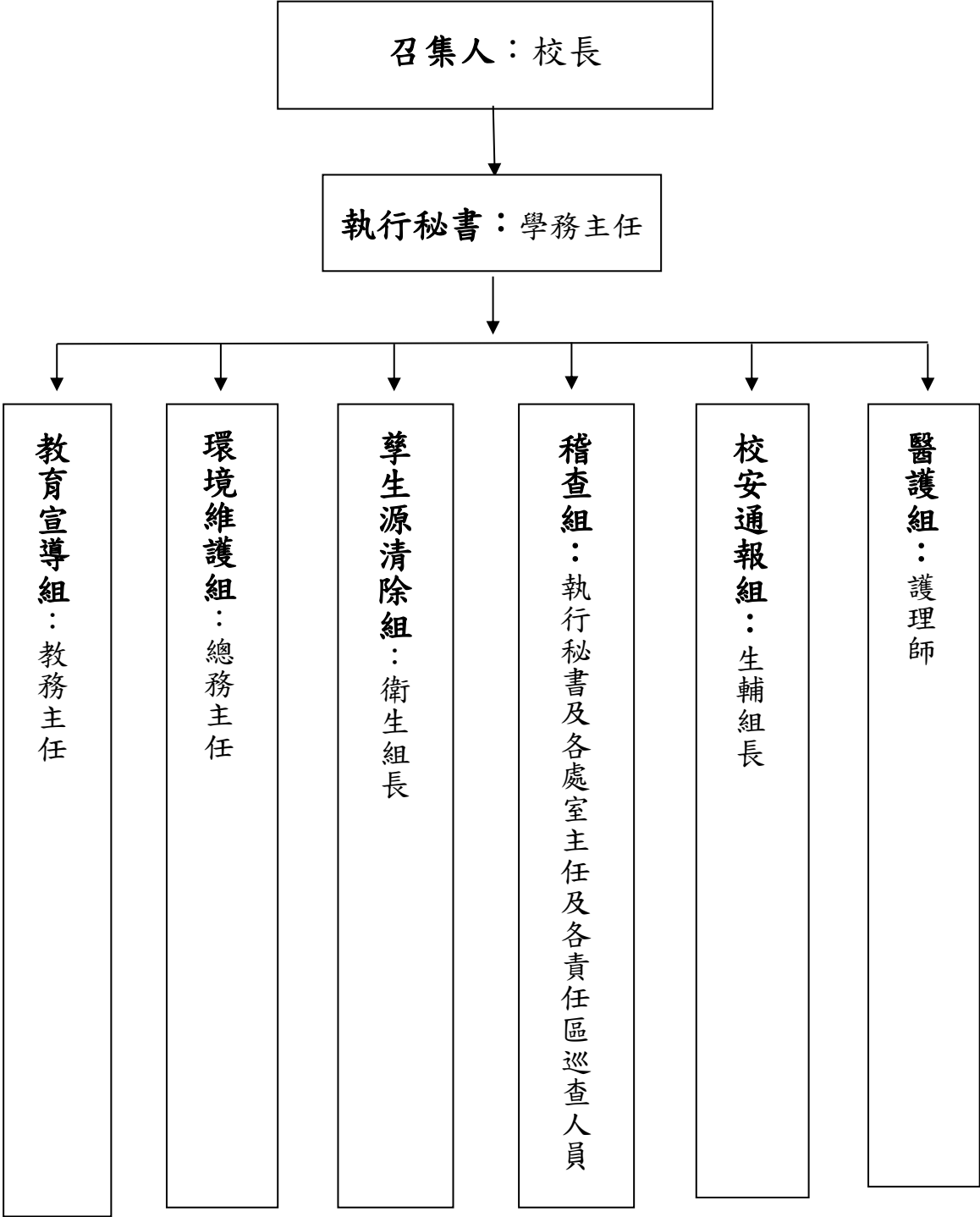

高雄市中正高工 111 學年度「校園登革熱防治小組」任務分工表 111.8.1

任務編組	職稱	姓名	職責內容	備註
召集人	校長	高○賢	綜理校園登革熱防治工作事宜。	
執行秘書	學務主任	賴○玉	1. 擬定校園登革熱防治計畫。 2. 指揮調度各項人物力投入校園登革熱防治。 3. 掌控本市各項登革熱疫情。 4. 定期召開防治小組會議。	
教育宣導組	教務主任	羅○欽	1. 融入課程設計與教學活動。 2. 推動教育宣導，提升師生防治登革熱知能。	
環境維護組	總務主任	黃○偉	1. 積極維護及改善校園環境。 2. 實施容器減量。 3. 定期檢查清理水溝或投藥消滅孑孓。 4. 規劃校園消毒工作。 5. 花木定期修剪。 6. 建置食蚊魚(孔雀魚或大肚魚)誘蚊產卵生態池。 7. 列管積水地下室、水溝、沉沙池等。 8. 加強督導各項工程、設備清潔維護管理。 9. 寒暑假無學生到校期間，責成技工(友)巡視清除校園積水處。	
孳生源清除組	衛生組長	郭○輝	1. 規劃校園清掃區域、負責督導老師及責任班級。 2. 擬定孳生源清除計畫。 3. 統整校園登革熱「巡、倒、清」檢查表並追蹤考核。 4. 巡視校園易積水處，並責成負責班級清除。 5. 組訓登革熱防治檢查小組	
稽查組	執行秘書 各處室主任 各責任區 巡查人員	賴○玉 黃○偉 羅○欽 黃○玉 卓○宇 涂○魁 陳○裕 李○琪 林○祥	1. 定期稽查校園登革熱防治工作。 2. 執行校園登革熱「巡、倒、清」檢查。 3. 提供稽查結果予相關單位改善及追蹤。 4. 針對積水處的立即性處理防治(投鹽或氯錠)。	
校安通報組	生輔組長	曾○斌	1. 通報衛生局校安中心校園登革熱疫情。	
醫護組	校護	林○音 洪○娟	1. 通報校園登革熱疫情。 2. 疑似案例處理。 3. 協助登革熱防治衛生教育宣導。	

附件三 高雄市立中正高工 111 學年度登革熱防治責任區一覽表 自 111.8.1 起

序	分 配 責 任 區	負 責 同 仁	負 責 處 室 主 任
1	籃排球場及會計室	吳○莉、程○寧	卓○宇主任
2	午餐供應室及前後走廊	楊○兒	
3	輔導中心、團體諮商室、圖書館、誠樸大樓社區閱覽室	陳○杏	
4	體育組辦公室、桌撞球教室、學生宿舍、壘球看台、壘球場 1 樓、花園及地下室外圍區域及排水溝、看台及周遭水溝	黃○愛	賴○玉主任
5	實習工場、汽車科實習工場與體育組前廣場及四周水溝（含人行道水溝）	陳○榮	
6	和平大樓車道	陳○翰	
7	機械科工場 B1 東、西側坡坎及排水溝、機械科及實習工場	林○蒼	林○祥主教
8	信義大樓 1 樓前、後走廊及排水溝、金工科及實習工場	尤○敏	
9	腳踏車棚及排水溝、機車棚、仁愛大樓 1 樓內、外側排水溝及兩側坡坎、人事室	陳○樵、陳○君	
10	足球場東側森林區	謝○毅	羅○欽主任
11	校門口兩側花園、水溝	陳○凌	
12	中庭南側花園、忠孝堂南側坡坎及排水溝	郭○如	
13	中庭北側花園、忠孝堂北側坡坎及排水溝	陳○儀	陳○裕主任
14	足球場北側森林區	周○珠	
15	足球場(含跑道水溝)、足球場西側森林區、3F 進修學校辦公室及走廊花台、進修學校導師辦公室	林○宜	
16	南側的前庭花園、排水溝及殘障坡道旁兩側	盧○蘭	黃○偉主任
17	北側的前庭花園、排水溝及殘障坡道旁兩側	黃○筠	
18	信義大樓後車道、變電所、廢棄物回收場	黃○蘭	
19	忠孝大樓樓頂及冷卻水塔、忠孝堂（B1、B2）排水溝/地下樓層地板積水	楊○漢	涂○魁主任
20	誠樸大樓樓頂及冷卻水塔、製圖科及實習工場	曹○全	
21	信義大樓樓頂及冷卻水塔、冷凍科及實習工場	陳○瑞	
22	和平大樓樓頂及冷卻水塔、資訊科及實習工場	張○秋	李○琪秘書
23	校長室、校史室、第一會議室	鄭○麗	
24	2 樓專任教師辦公室、教務處	潘○美	
25	3 樓專任教師辦公室、實習處	王○玲	黃○玉主任
26	忠孝大樓 1 樓北側洗手台、飲水機、學務處	吳○潔	
27	忠孝大樓 1 樓南側洗手台、飲水機、總務處	何○英	
28	誠樸大樓前後廣場	黃○仁	黃○玉主任
29	玄關、電機科及實習工場	高○勳	
30	和平大樓南北側坡坎及排水溝、建築科及實習工場	張○鈴	
31	美術教室、護理教室、電子科及實習工場	蔡○靜	林○白主任
32	化工科及實習工場	張○香	
33	仁愛大樓樓頂及冷卻水塔、控制科及實習工場	經○堅	
34	8 樓資教中心	沈○成	

- 各責任區負責同仁，每週一、四定期巡視檢查 2 次，颱風下雨加強巡檢該責任區是否有積水容器（如瓶、罐、杯、盒及輪胎等）或積水處，若有發現應立即清除，避免滋生病媒蚊。
- 各責任區負責的處室主任及各科主任，每週至少巡視檢查 1 次，若有發現積水容器或積水處，請通知總務處或學務處衛生組。
- 各責任區負責同仁每週五填報登革熱檢查表，當天擲回衛生組，彙整後陳報校長。

# 高雄市立中正高工校園登革熱病媒蚊孳生源每週自我檢查表

負責區域： 負責人： 檢查人簽章：\_\_\_\_\_

週次： 檢查日期： 負責處室主任簽章：\_\_\_\_\_

檢查日期：	本週第一次檢查 年 月 日	本週第二次檢查 年 月 日
是否有下列積水處或積水容器：		
◎ 校園內、操場		
1. 志清池/思源橋水池(凹槽處)	有 <input type="checkbox"/> ：      。 無 <input type="checkbox"/>	有 <input type="checkbox"/> ：      。 無 <input type="checkbox"/>
2. 花圃	有 <input type="checkbox"/> ：      。 無 <input type="checkbox"/>	有 <input type="checkbox"/> ：      。 無 <input type="checkbox"/>
3. 樹葉捲軸或樹幹的樹洞	有 <input type="checkbox"/> ：      。 無 <input type="checkbox"/>	有 <input type="checkbox"/> ：      。 無 <input type="checkbox"/>
4. 水溝是否積水有孑孓孳生	有 <input type="checkbox"/> ：      。 無 <input type="checkbox"/>	有 <input type="checkbox"/> ：      。 無 <input type="checkbox"/>
5. 桶子(水桶、鐵桶、塑膠桶等)	有 <input type="checkbox"/> ：      。 無 <input type="checkbox"/>	有 <input type="checkbox"/> ：      。 無 <input type="checkbox"/>
6. 空瓶或空罐	有 <input type="checkbox"/> ：      。 無 <input type="checkbox"/>	有 <input type="checkbox"/> ：      。 無 <input type="checkbox"/>
7. 保麗龍或塑膠製品	有 <input type="checkbox"/> ：      。 無 <input type="checkbox"/>	有 <input type="checkbox"/> ：      。 無 <input type="checkbox"/>
8. 廢輪胎	有 <input type="checkbox"/> ：      。 無 <input type="checkbox"/>	有 <input type="checkbox"/> ：      。 無 <input type="checkbox"/>
9. 運動器材	有 <input type="checkbox"/> ：      。 無 <input type="checkbox"/>	有 <input type="checkbox"/> ：      。 無 <input type="checkbox"/>
◎ 資源回收處		
1. 資源回收桶	有 <input type="checkbox"/> ：      。 無 <input type="checkbox"/>	有 <input type="checkbox"/> ：      。 無 <input type="checkbox"/>
2. 水泥槽	有 <input type="checkbox"/> ：      。 無 <input type="checkbox"/>	有 <input type="checkbox"/> ：      。 無 <input type="checkbox"/>
◎ 各科辦公室、教室、前後走廊		
1. 貯水容器(水缸水泥槽水桶陶甕等或盛裝飲水容器)	有 <input type="checkbox"/> ：      。 無 <input type="checkbox"/>	有 <input type="checkbox"/> ：      。 無 <input type="checkbox"/>
2. 澆花灑水桶、花盆盆栽底盤	有 <input type="checkbox"/> ：      。 無 <input type="checkbox"/>	有 <input type="checkbox"/> ：      。 無 <input type="checkbox"/>
3. 花盤花瓶水生植物容器(如萬年青黃金葛開運竹)	有 <input type="checkbox"/> ：      。 無 <input type="checkbox"/>	有 <input type="checkbox"/> ：      。 無 <input type="checkbox"/>
4. 開飲機/飲水機底盤、泡茶用水盤	有 <input type="checkbox"/> ：      。 無 <input type="checkbox"/>	有 <input type="checkbox"/> ：      。 無 <input type="checkbox"/>
5. 垃圾桶、蓋、畚箕、水桶是否積水	有 <input type="checkbox"/> ：      。 無 <input type="checkbox"/>	有 <input type="checkbox"/> ：      。 無 <input type="checkbox"/>
6. 排水孔阻塞之洗手台及洗手台地面	有 <input type="checkbox"/> ：      。 無 <input type="checkbox"/>	有 <input type="checkbox"/> ：      。 無 <input type="checkbox"/>
◎ 行政大樓頂樓 / 地下室		
1. 未使用中的冷卻水塔	有 <input type="checkbox"/> ：      。 無 <input type="checkbox"/>	有 <input type="checkbox"/> ：      。 無 <input type="checkbox"/>
2. 不使用或未加蓋的水塔(蓄水塔)	有 <input type="checkbox"/> ：      。 無 <input type="checkbox"/>	有 <input type="checkbox"/> ：      。 無 <input type="checkbox"/>
3. 積水地下室、頂樓地板積水	有 <input type="checkbox"/> ：      。 無 <input type="checkbox"/>	有 <input type="checkbox"/> ：      。 無 <input type="checkbox"/>
4. 地下室內的集水井、消防貯水池	有 <input type="checkbox"/> ：      。 無 <input type="checkbox"/>	有 <input type="checkbox"/> ：      。 無 <input type="checkbox"/>
5. 排水溝是否積水有孑孓孳生	有 <input type="checkbox"/> ：      。 無 <input type="checkbox"/>	有 <input type="checkbox"/> ：      。 無 <input type="checkbox"/>
6. 寒暑假間或久未使用馬桶、水箱	有 <input type="checkbox"/> ：      。 無 <input type="checkbox"/>	有 <input type="checkbox"/> ：      。 無 <input type="checkbox"/>
◎ 建築工地(舊升旗場)		
1. 帆布、遮雨棚	有 <input type="checkbox"/> ：      。 無 <input type="checkbox"/>	有 <input type="checkbox"/> ：      。 無 <input type="checkbox"/>
2. 大型蓄水池、水泥槽	有 <input type="checkbox"/> ：      。 無 <input type="checkbox"/>	有 <input type="checkbox"/> ：      。 無 <input type="checkbox"/>

註：如發現有上述積水處或積水容器請依處理改善情形 **圈選**，如果無法改善請於下方簡述原因。

無法改善原因：\_\_\_\_\_